KALIMAN

EL HOMBRE INCREIBLE

No. 61

KALIMAN

K

KALIMAN

EL HOMBRE INCREIBLE

51

Colombia $ 8.00

Venezuela Bs 6.00

Ecuador S/. 8.00

Escuche KALIMAN

EL HOMBRE INCREIBLE

por:

XEQ MEXICO, D.F. 1.170 Khs.
XEW ACAPULCO, GRO. 860 Khs.
XEA AUTLAN, JAL. 1.010 Khs.
XEBA BALLADARES, COAH. 1.490 Khs.
XEW CD. DURANGO, DGO. 800 Khs.
XEFC CD. JUAREZ, CHIH. 1.010 Khs.
XEW CD. MONCLOVA, COAH. 1.490 Khs.
XEG CD. VICTORIA, TAMPS. 1.010 Khs.
XEW CHIHUAHUA, CHIH. 1.010 Khs.
XEG CHIAPAS-CACAHOATAN, VER. 1.010 Khs.
XEW CHILPANCINGO, GRO. 1.010 Khs.
XEW CIUDAD ACUÑA, COAH. 1.490 Khs.
XEW DURANGO, DGO. 800 Khs.
XEW ENSENADA, B.C. 1.490 Khs.
XEW GUANTANAMO, VER. 1.010 Khs.
XEW IGUALA, GRO. 1.010 Khs.
XEW LA PAZ, B.C.S. 1.490 Khs.
XEW LAREDO, TAMPS. 1.490 Khs.
XEW MATAMOROS, TAMPS. 1.490 Khs.
XEW MATAMOROS LA PRIMERISIMA, TAMPS. 1.490 Khs.
XEW MEXICALI, B.C. 1.490 Khs.
XEW MONTERREY, N.L. 1.490 Khs.
XEW NUEVO LAREDO, TAMPS. 1.490 Khs.
XEW NVO. LAREDO, TAMPS. 1.490 Khs.
XEW OAXACA, OAX. 1.010 Khs.
XEW PACHUCA, HGO. 1.010 Khs.
XEW PIEDRAS NEGRAS, COAH. 1.490 Khs.
XEW QUERETARO, QRO. 1.010 Khs.
XEW REYNOSA, TAMPS. 1.490 Khs.
XEW TAMPICO, TAMPS. 1.490 Khs.
XEW TEPIC, NAY. 1.010 Khs.
XEW TEXCOCO, EDO. MEX. 1.010 Khs.
XEW TOLUCA, EDO. MEX. 1.010 Khs.
XEW TORREON, COAH. 1.490 Khs.
XEW TUXTLA GTZ., CHIS. 1.010 Khs.
XEW VILLAHERMOSA, TAB. 1.010 Khs.
XEW VILLAHERMOSA, TAB. 1.010 Khs.
XEW VILLA HIDALGO, DGO. 1.010 Khs.
XEW ZAMORA, MICH. 1.010 Khs.

KALIMAN

EL HOMBRE INCREIBLE

"NO SE PIERDA LOS MIERCOLES RAYO DE PLATA, SOLO CUESTA UN PESO"

USE EL CORREOGRAMA PARA OBTENER CELERIDAD Y ECONOMIA.

KALIMAN

KALIMAN RECURRE A SUS ASOMBROSOS PODERES TELEPÁTICOS...

¡SOLIN, MI PEQUEÑO Y VALIENTE AMIGO ¿DÓNDE ESTÁS?... SOLIN, ¿DÓNDE ESTÁS?

MENTALMENTE DESCUBRE UNA ESCENA.

¡SOLIN!

MENTALMENTE EL HOMBRE INCREÍBLE ENCUENTRA A SUS AMIGOS, QUE LUCHAN POR SALVARSE EN EL JARDÍN EXOTICO DE LAS PLANTAS CARNÍVORAS...

¡OH!

¡ELLOS ESTÁN EN PELIGRO Y NO PUEDEN AYUDARME... INTENTARÉ COMUNICARME CON LA SEÑORITA DORIS...

PLOP

LOS MIERCOLES NO SE PIERDA RAYO DE PLATA

KALIMAN
LA FUERZA TELEPATICA DE KALIMAN RECORRE LA DISTANCIA...
¿SEÑORITA DORIS...? ¿ME ESCUCHA? ¿DONDE QUIERA QUE ESTE TIENE QUE CAPTAR SU PENSAMIENTO, ES UNA ORDEN.!
SEÑORITA DORIS, LE ORDENO DESCANSAR...
¡OHH..!
¡QUE EXTRAÑO! ME PARECE OIR LA VOZ DE KALIMAN DENTRO DE MI CEREBRO.!
¡ESCUCHEME.! ¡ESCUCHEME.!

AHORRE TIEMPO ENVIANDO SUS CARTAS POR VIA AEREA

Y AL FIN LLEGA HASTA DONDE ESTA PRISIONERO KALIMAN....
¡BIENVENIDA!
¡APODERESE DE ESA PISTOLA DE RAYOS INFRARROJOS!
¡DISPARE CONTRA MÍ! ¡MÁTALO! ES UNA ORDEN!
DORIS NO PUEDE DESOBEDECER...

AL RECOBRAR LA DESCARGA, KALIMAN RECOBRA EL MOVIMIENTO....
¡BRAVO!
¡UUUUUM!
Y EN EL ACTO, DORIS DESPIERTA....
¿EN QUE ESTOY HACIENDO AQUI?
GRACIAS POR AYUDARME, SEÑORITA DORIS....
ELLA REACCIONA TEMEROSA RECORDANDO QUE KALIMAN LA GOLPEO SIN SABER QUE HABIA SIDO EL ROBOT, DOBLE DE KALIMAN!
¡USTED SE HA CONVERTIDO EN CÓMPLICE DE ESE LOCO!
¡NO! ¡FUE EL QUIEN LA GOLPEO! ¡FUE UN ROBOT EXACTAMENTE IGUAL A MI!
¡PERO ME RECOBRADO EL MOVIMIENTO Y VOY A TENDERLE UNA TRAMPA A ESE CRIMINAL!
457

AHORRE TIEMPO ENVIANDO SUS CARTAS CON STA AEREA

Y HASTA SU ARMADURA EL DIABLO TAO PERDIÓ VALOR
¡PARECÍAN QUE LOS DE ARA MORIR POR HABER TRATADO DE ESCAPAR...
Y AL CONJURO DE SU VOZ ALGUNAS EXTRAÑAS PLANTAS RETROCEDÍAN
ATRÁS... ATRÁS NOS QUIEREN DAR ANTES QUE ESTA VEZ SE QUEDARÁN SIN COMER.

"SALVARÉ AL MUCHACHO, PERO COMO TU ERES MAS PELIGROSO TE QUEDARAS PRISIONERO."
"NO, O COMAN, ANIMALES NIÑA SOLO VAN TRAYENDO PRISIONEROS!
Y EL DR. BOLIDO VAN DELANTE ABANDONA LA CUEVA AL VER LA DESESPERACION DEL CAPITAN GORDON QUE PRESIENTE SU MUERTE
"NO VIVIRE PARA CONTARLO... OOOOOO..!
"RAYO DE PLATA LA REVISTA MAS SENSACIONAL!

EL HOMBRE INVISIBLE PASA SEGUN PARECE, POR
SE ACERCA, EL MOMENTO DE ENTRAR EN ACCION

¡VAMOS A AUXILIAR A CUBIERTAS!

¿ ETC. ?
¡OH, MALDITO! ¡TE ENGAÑASTE!
KRIMAN ESTÁ EN ACCIÓN. SUS RECUERDOS Y HABILIDADES TENSAS DE TIEMPOS ANTERIORES.
ESTA VEZ NO TENDRÁ TIEMPO DE UTILIZAR SUS ARMAS.
SHHH SHH...
DE FRENTE DE LA HABITACIÓN DE MR. MAN, EL CUERPO DE BENITO VELÓN ESTÁ A
¡¡¡ZAS!!!
¡¡¡ZAS!!!
¡¡¡ZAS!!!

SI TE CORRIO GRAMA PARA OBTENER CELERIDAD Y ECONOMIA

KALIMAN
¡NO TE ENTRARÉ! ¡NO ME ENCONTRARÁS!
¡QUIÉN SOY? ¡QUIÉN SOY?
¡HA A UNA TODAS LAS FIGURAS VAN ESTALLANDO ANTE EL DESCONCIERTO DE KALIMAN...!
CRACK
CRACK
¡...EXISTE LA POSIBILIDAD DE QUE ALGUIEN MENOSPRECIE MI PODER!
¡NO SE MUEVA O LO ACRIBILLO CON ESTA PISTOLA ATÓMICA!
¡ATERRY, QUE ES LO QUE PASA?
¡SOY INDESTRUCTIBLE Y PODEROSO... MI PODEROSO!
¡...Y ASÍ ES COMO LOGRÉ MI PODER!

¿DONDE ESTAN MIS OTROS PANTALONES?
PRONTO SE REUNIA CON ELLOS LA NUEVA CHAQUETA
ANTES A HACER UN INTERESANTE VIAJE REGRESANDO A LA TIERRA, TIJERA.

A ESTOS ESTANOS ACOSTUMBRADOS A NO VER MUCHA GENTE
KALMAN
CELEBRO VOLVERLOS A VER, AMIGOS MIOS
ENTRE DE UNA VEZ
SIENTESE QUE VAMOS A HACER UN BONITO VIAJE
EN CUANTO KALMAN SE SENTO EN EL SILLON, ESTE SE CERRO Y COMENZO A DESARROLLAR UNA SIGNADO...
¡¡¡ TODO ES AUTOMATICO

¿DONDE ESTÁ EL CAPITAN GORDON?
¡OLVIDE PRISIONERO ENTRE LAS PLANTAS CARNIVORAS!
¡MALDITA SEA! NO HAY FURIA DE DIEZ DEMONIOS DE ESTE MUNDO QUE ASUSTE A ESTE ASESINO!
SERENESE SEÑOR GORDON, Y PACIENCIA... ESTA ES LA CIENCIA... Y YO... LA ASUSTARÉ YO A USTED CON MAS RAZÓN...
¡A ESTAS HORAS ESTARÁ MAS FURIOSA Y HAMBRIENTA QUE NUNCA! ¡PREPÁRESE A SER DEVORADO POR MIS PLANTAS!
¡A ESTAS HORAS ESTARÁ MAS FURIOSA Y HAMBRIENTA QUE NUNCA! ¡PREPÁRESE A SER DEVORADO POR MIS PLANTAS!
¡PREPÁRESE A SER DEVORADO POR MIS PLANTAS!
¡A ESTAS HORAS ESTARÁ MAS FURIOSA Y HAMBRIENTA QUE NUNCA! ¡PREPÁRESE A SER DEVORADO POR MIS PLANTAS!

SUELTE CORREO GRAVE PARA OBTENER FIABILIDAD Y ECONOMÍA

KOLEMAN

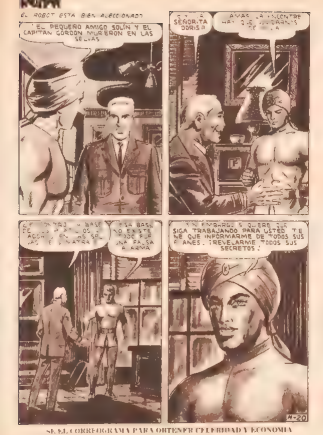
EL PORTE ESTA BIEN ARREGLADO!
EL PEQUEÑO AMIGO SOLIN Y EL CAPITAN GORDON MURIERON EN LAS SELVAS.
AVISE A LA SEÑORITA DONSE ESTOY.
AVISE A LA DOCTORA QUE LOS ESPERARE EN MI OFICINA.
YO ESPERARE A QUE SE SIGA TRABAJANDO PARA USTED Y NO QUE INFORMARME DE TODOS SUS PLANES. PREVELARME TODOS SUS SECRETOS.
SEÑORITA DONSE, ESTA BIEN ARREGLADO?
SI, SI, LO CORREGIRE YA PARA OBTENER CELERIDAD Y ECONOMIA

POR SUPUESTO ESTO ES EL UNICO FIN A QUE PODEMOS LOGRAR PLENAMENTE NUESTRO VOTO

Y AL MISMO TIEMPO ESCUCHANDO A UNA ESTACION DE RADIO QUE SERVIRA PARA ROBAR EL CAMBIO CON UN TELEGRAMA

LE ENSEÑARE TODOS LOS SECRETOS

Y SE ESCAPA EN UNA NAVE DE SER DESCUBIERTO

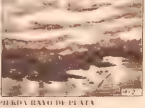

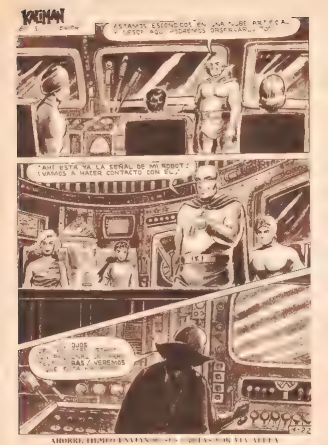

AHORRE HUMOR ENVIANDO ESTA TIRA A SU AMIGA

EL LA PANTALLA TAMBIEN ESTA ABIERTA CON LAS CORTINAS CORRIDAS
SOY UN GENIO INVENTOR LA LUZ
MIREN ES LA ORDEN DEL DIA DEL CIELO
EL ROBOT ESTA A SU LADO
ESTA AL ACECHO
ESTA AL ACECHO
ESTA AL ACECH

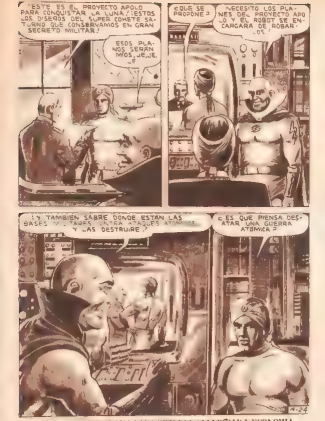
¿ESTE ES EL PROYECTO APOLO PARA CONQUISTAR LA LUNA? ¡ESTOS SON LOS DISEÑOS DEL SUPER COHETE SATURNO QUE CONSERVAMOS EN GRAN SECRETO MILITAR!
ESOS PLANOS SERÁN MÍOS, JEJE
¿QUÉ SE PROPONE?
¡ACEPTO! LOS PLANOS DEL PROYECTO APOLO Y EL ROBOT SE ENCARGARÁ DE ROBARLOS
¿Y TAMBIÉN SABRÉ DONDE ESTÁN LAS BASES ATÓMICAS ENEMIGAS PARA DESTRUIRLAS?
¿ES QUE PRENSA DESATA UNA GUERRA ATÓMICA?
4-24

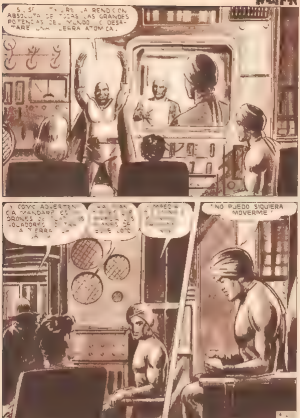
¿...SE TRATA DE LA RENDICIÓN ABSOLUTA DE TODAS LAS GRANDES POTENCIAS DEL GLOBO TERRÁQUEO...
...DESTRUIR UNA TIERRA ATÓMICA...
¿...CÓMO ASUMIRÁ ESTA NOVEDAD EL GOBIERNO DE LOS ESTADOS UNIDOS...
¡¡OH, DIOS MÍO!!
¡¡MADRE MÍA!!
¡¡ESTOY SOÑANDO!!
¡¡ESTOY SOÑANDO!!
¡¡NO PUEDO SIQUIERA MOVERME!!

¡ATENCION ATENCION! HABLA EL PROFESSOR
ATENCION ATENCION TODAS LAS BASES
DEL PLANETA SOLDADORES . ATENCION
SU VOZ ES CAPTADA EN LAS SELVAS DE SU-
MATRA, DONDE LOS ENANOS DE PIEL AZUL-
SA ESPERAN ORDENES
¡ATENCION ATENCION! ALERTA ALERTA QUE
VAMOS A LANZAR UN ATAQUE DE NOVE-
NTA A LAS GRANDES CAPITALES DEL
MUNDO
¡AVAN, PREPARADOS CON AR-
MAS ATOMICAS A LA ESPERA
DE MI ORDEN ¡LA ATENCION,
ATENCION BASES DEL ESPACIO
ATENCION!

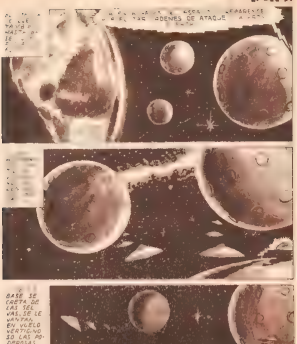
¡¡¡ ¡¡¡ ¡¡¡

¡PRONTO SE LE FIJO EN LAS GRANDES PUERTAS DE IRON INCRUSTADOS CON PIEDRAS PRECIOSAS
MIENTRAS TANTO OBSERVAMOS COMO TARZAN A SU ARRIBO
AHORA TARZAN VUELVE A SUS AVENTURAS POR VIA AEREA

KOLEMAN
¡NO SE PERDERÁ LOS MIERCOLES RAYO DE PLATA SOLO CUESTA UN PESO"

MIENTRAS, SALVE AL KALYAN AZUL Y LOS LABORATORIOS COLOR DE ROSA, CAPTADOS VARIAS EN SECRETO...
ESTE VERDADERO NO VIVIRÁ MUCHO TIEMPO...
¡EL DIOS AZUL ATACA!
¡KALYAN, LOS HITOS DE LOS DIOSES SE HA ACABADO!
MUERE, MALDITO!
EL GENERAL CLARK LO SORPRENDE...
¡KALYAN, QUÉ HACES?
30

14-31

AHORRE TIEMPO ENVIANDO SUS CARTAS POR VIA AEREA

KALIMAN

Y EL ROBOT SE DIRIGE A LAS OFICINAS DEL GENERAL CLARK, MATANDO ANTES AL GUARDIA...

¡MALDITO!

¡KALIMAN...TRAIDOR! AGGG... AGGG...!

¡EL ROBOT OBEDECE MIS ORDENES! ¡NADIE PODRA DETENERLO! ¡SECRETO, USTED NO PUEDE HACER NADA POR EVITAR LO, KALIMAN!

¡LA VIOLENCIA DESATADA POR EL ROBOT PERJUDICARA A USTED! NO PODRA LLEVAR A CABO SUS PLANES CRIMINALES!

¡INTENTE DETENER A MIS ESCUADRONES DE PLATILLOS VOLADORES QUE SE LANZAN CONTRA LA TIERRA! ¡SERE EL AMO DEL MUNDO...JA JA JA!

M-72

¿PODRA KALIMAN EVITAR QUE EL ROBOT SIGA COMETIENDO CRIMENES Y ROBANDO DOCUMENTOS SECRETOS A LOS PLATILLOS VOLADORES DESATARAN UNA GUERRA ATOMICA? ¿ QUE HARA EL HOMBRE INCREIBLE PARA IMPEDIR LOS PLANES DEL DIVERSO VAN DELAND...? CONTINUARA

NO SE PIERDA LOS MIERCOLES RAYO DE PLATA, SOLO CUESTA UN PESO

¡TIGRE HONG KONG!
UNA BOTELLA Y HYPNOSALUDE ARRASTRA DE PELIGROS Y HORRORES DESCONOCIDOS A UNA DE LAS ESPOSAS...
¿QUÉ ES EL TIGRE DE HONG KONG? UNA ESCUELA SECRETA? ... UN SER MONSTRUOSO? ... UN HORRIBLE MISTERIO?...
KALIMAN
¡COMPRE SU REVISTA SALE LOS SABADOS Y SOLO CUESTA
¡UN HOMBRE DESCONOCIDO QUE SE ENCUENTRA EN MEDIO DEL HORROR Y DE LA MUERTE...!
SUPER KALIMAN

ARAUNA

EL PRINCIPE DE LA SELVA

ESTA VEZ FUE QUE LE LLEVÉ HASTA LOS RASCACIELOS A MI AMIGO Y SU AMIGO ES CLARO, SE ENCARIÑÓ CON ÉL. EN UNA DE SUS MUCHAS Y PELIGROSAS AVENTURAS, SUMIDOS EN EL CORAZÓN DEL AMAZONAS.

"EL INFIERNO VERDE"

DONDE LA LEYENDA SE MEZCLA Y SE FUNDE CON LA REALIDAD, SE ENFRENTARÁN A LOS SERES MÁS TERRIBLES DE LA SELVA: EL GIGANTESCO MALIK, LA TRIBU SALVAJE DE LOS **BANDARA**, LA MISTERIOSA Y HERMOSA DIOSA TIMOON Y LOS MÁS TERRIBLES DE TODOS LOS MONSTRUOS.